

Aléa submersion marine
Application du droit des sols

COQUELLES
Porter à connaissance



Date: Octobre 2015

Echelle: 1/5000ème



LEGENDE

Aléa de référence

- Fort à Très Fort
- Faible à Moyen

Extension (aléa 2100)

- Fort à Très Fort
- Faible à Moyen

- Partie Actuellement Urbanisée
- Côte de référence NGF-IGN-69
- Limite de commune
- Parcellaire
- Bâtiment
- Eglise
- Mairie
- Camping
- Voie ferrée

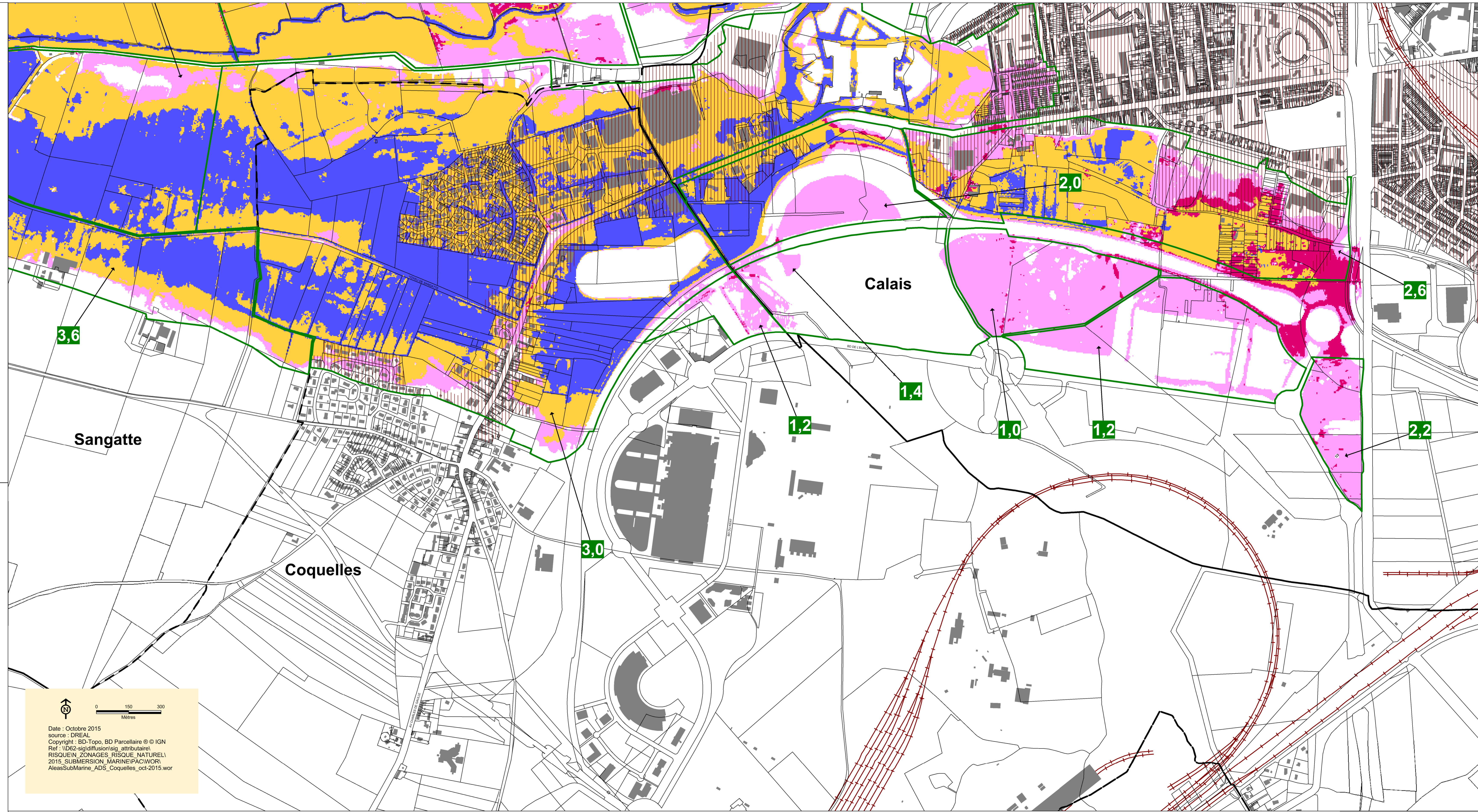

Date : Octobre 2015
 source : DREAL
 Copyright : BD-Topo, BD Parcellaire © IGN
 Ref : \D62-sig\diffusion\sig_attribution\1
 RISQUEIN_ZONAGES_RISQUE_NATUREL\1
 2015_SUBMERSION_MARINE\PCW\W\1
 AleasSubMarine_ADS_Coquelles_oct-2015.wor